Torno

Ampio appartamento con vista lago

Camere da letto: 3
Superfice: 250 m²

Torno, Ampio appartamento con vista lago , Superfice: 250 m²

Descrizione

Torno, nel caratteristico borgo di fronte all'imbarcadero, proponiamo ampio e luminoso appartamento con favolosa vista lago. L'appartamento di ca. 250 mq è composto da doppio ingresso, soggiorno con zona adibita a pranzo, cucina abitabile con camino, balcone, tre camere da letto, due bagni e un ripostiglio. Completamente arredato. Possibilità di box in affitto.

Caratteristiche dell'immobile

Anno: 1800, classe energetica: e, ipe (kwh/m² anno): 181,81, parcheggio:possibilità box, riscaldamento:autonomo, tipo riscaldamento:gasolio, citofono.

Prezzo: Prezzo su richiesta **Riferimento: LRTO0808**

I dati esposti sono forniti da altri, che consideriamo certi, solamente a titolo informativo e si suppongono corretti. L'offerta può essere soggetta ad errori, cambiamento di prezzo, omissioni e/o ritiro dal mercato senza preavviso. Tasse e spese patrimoniali, IVA, notaio, registro e commissioni da pagarsi dall'acquirente ad accordo raggiunto

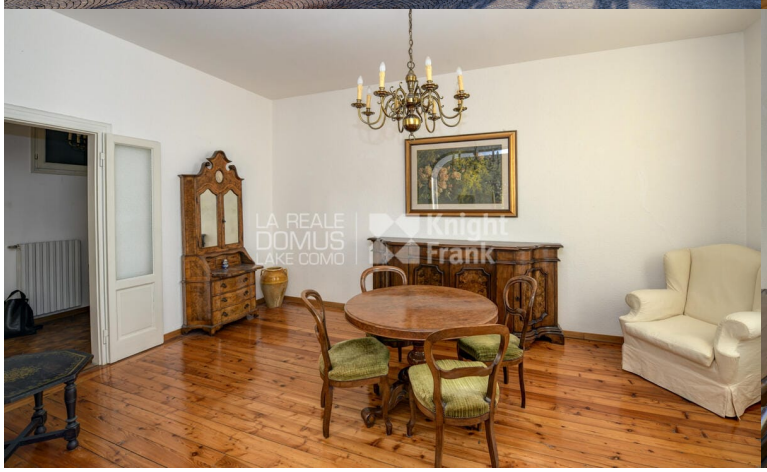

Torno

Ampio appartamento con vista lago

Camere da letto: 3
Superfice: 250 m²

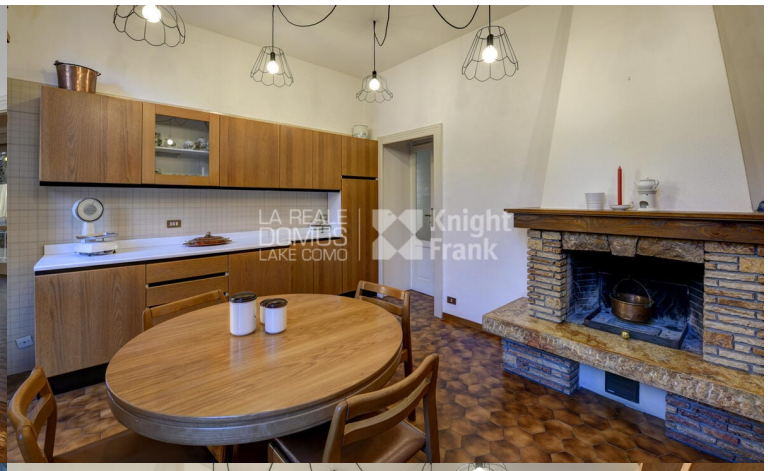

Torno

Ampio appartamento con vista lago

Camere da letto: 3
Superfice: 250 m²

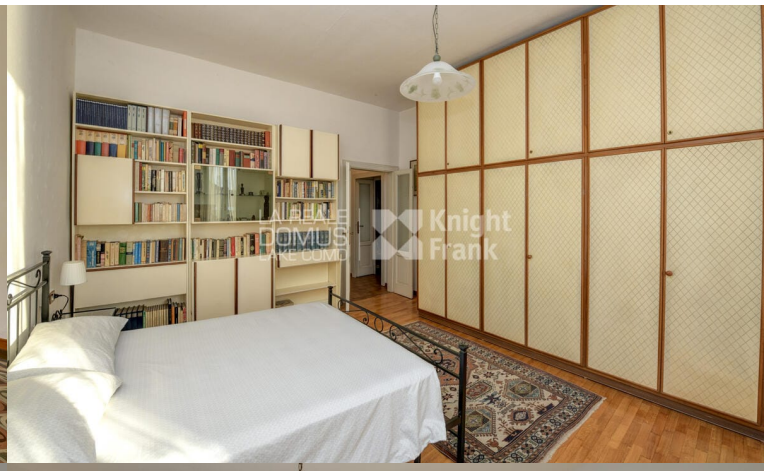

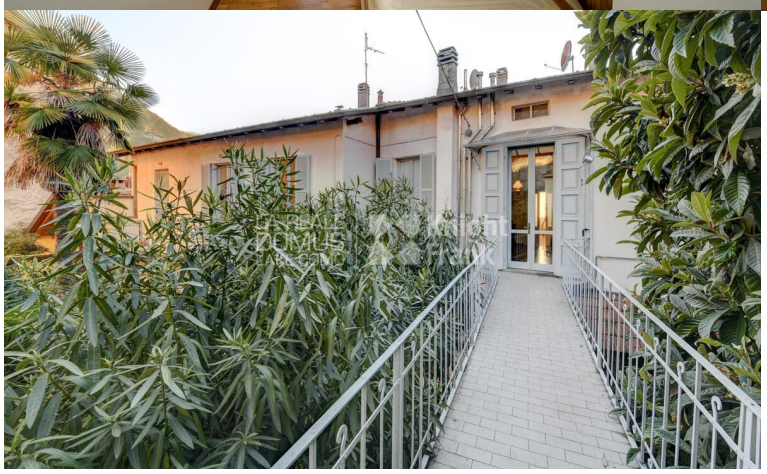

Torno

Ampio appartamento con vista lago

Camere da letto: 3
Superfice: 250 m²

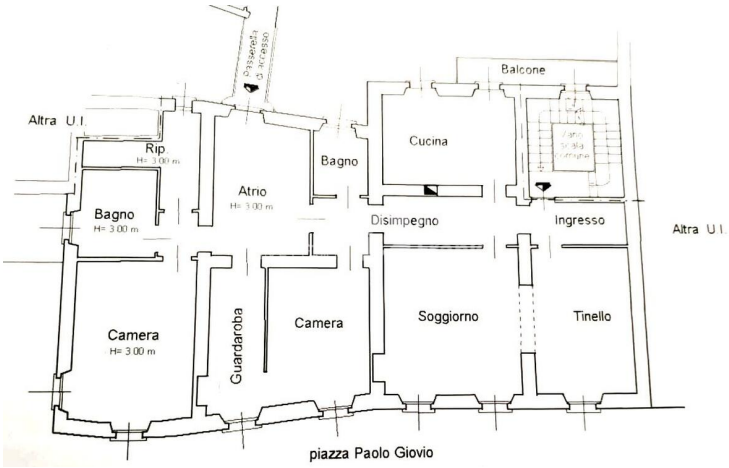

La Reale Domus srl
Via Crespi, 14 • 22100 Como
Tel. +39 031 3100186 • Fax +39 031 299084 • Email: info@larealedomus.com • www.larealedomus.com