Como

Centro Storico - prestigioso ultimo piano

Camere da letto: 3
Superfice: 186 m²

Como, Centro Storico - prestigioso ultimo piano , Superfice: 186 m²

Descrizione

Como Centro Storico – in palazzo signorile proponiamo splendido appartamento che occupa l'intero terzo ed ultimo piano. Unico nel suo genere con ascensore privato, l'unità immobiliare è composta da ingresso, ampia zona living open space con pranzo, cucina e soggiorno, disimpegno, tre camere da letto, doppi servizi, locale lavanderia e giardino d'inverno oltre a vari e spaziosi ripostigli. Possibilità box e/o posto auto scoperto. Scelta finiture. Possibilità di adeguamento per accesso disabili. Consegna prevista a 3 mesi dal preliminare. www.palazzoparinicomo.it

Caratteristiche dell'immobile

Anno: 1900, anno ristrutturazione: 2022, classe energetica: a, parcheggio:possibilità box, posto auto:possibilità, arredamento:assente, riscaldamento:autonomo, tipo riscaldamento:pompa di calore, aria condizionata, vista:panoramica, videocitofono, cancello elettrico, ascensore.

Prezzo: € 1.603.000 **Riferimento: Unità 9**

I dati esposti sono forniti da altri, che consideriamo certi, solamente a titolo informativo e si suppongono corretti. L'offerta può essere soggetta ad errori, cambiamento di prezzo, omissioni e/o ritiro dal mercato senza preavviso. Tasse e spese patrimoniali, IVA, notaio, registro e commissioni da pagarsi dall'acquirente ad accordo raggiunto

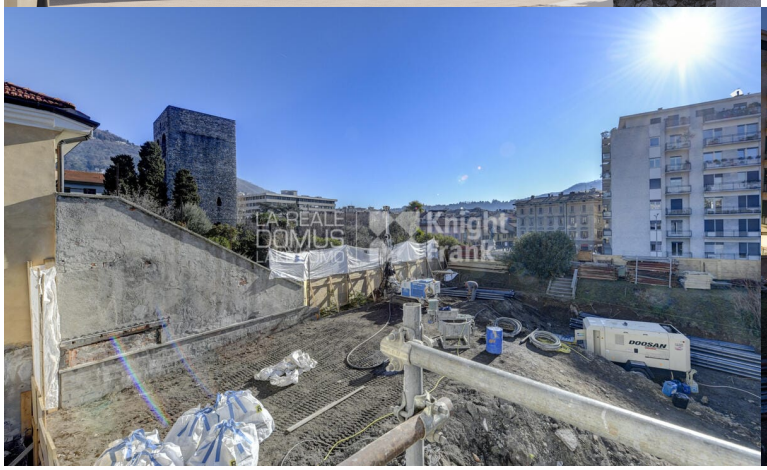

Como

Centro Storico - prestigioso ultimo piano

Camere da letto: 3
Superfice: 186 m²

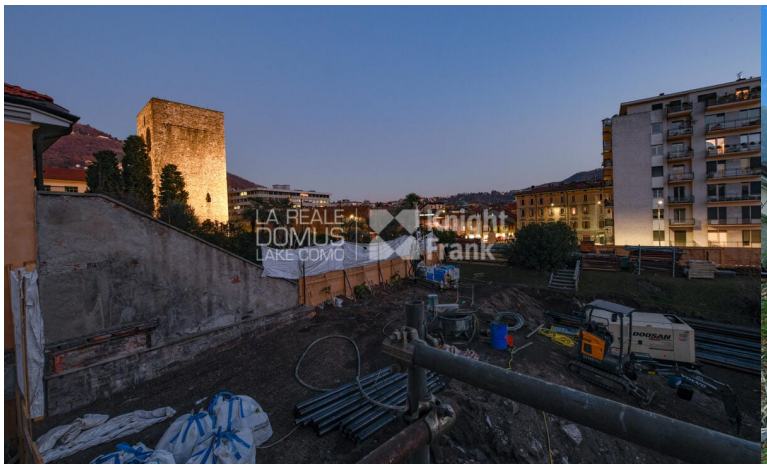

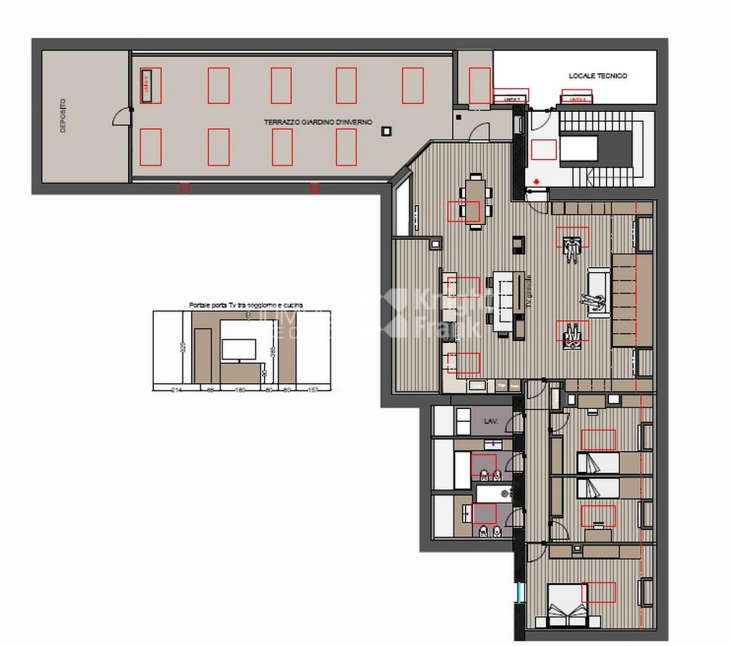

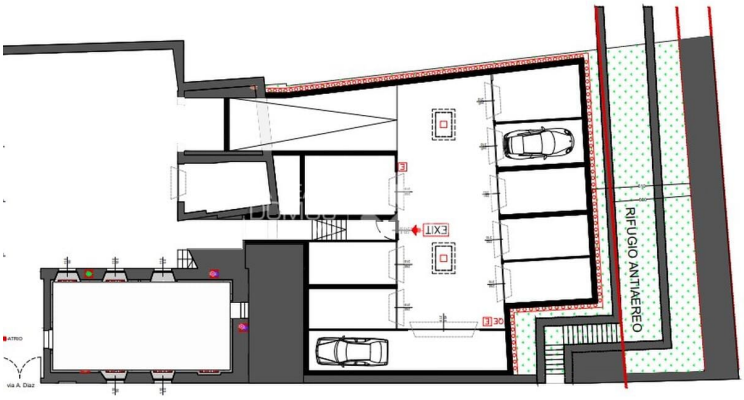

La Reale Domus srl
Via Crespi, 14 • 22100 Como
Tel. +39 031 3100186 • Fax +39 031 299084 • Email: info@larealedomus.com • www.larealedomus.com