

Como, Appartamento con soppalco , Superficie: 46 m²

Descrizione

In posizione strategica a pochi passi da Duomo dal centro e dal lungolago, proponiamo grazioso appartamento con soppalco, e posto auto. L'appartamento è composto da un accogliente ingresso, soggiorno con cucina a vista a e bagno. La zona notte è accessibile attraverso una scala che conduce alla parte soppalcata, dove si si trova una raffinata camera da letto con una vasca da bagno a vista, elemento scenografico che dona un tocco di charme e contemporaneità all'ambiente. Completa la proprietà un posto auto scoperto situato nel cortile interno, accessibile tramite cancello elettrico, comodità rara e molto apprezzata in zona. Soluzione ideale per chi cerca un'abitazione dal design ricercato, con spazi ben distribuiti e dal carattere unico.

Caratteristiche dell'immobile

Anno: 1500, anno ristrutturazione: 2019, classe energetica: a1, ipe (kwh/m² anno): 72,94, posto auto:singolo scoperto, riscaldamento:centralizzato, tipo riscaldamento:pompa di calore, aria condizionata, citofono, cancello elettrico, internet/wifi.

Prezzo: € 235.000

Riferimento: VR1142

I dati esposti sono forniti da altri, che consideriamo certi, solamente a titolo informativo e si suppongono corretti. L'offerta può essere soggetta ad errori, cambiamento di prezzo, omissioni e/o ritiro dal mercato senza preavviso. Tasse e spese patrimoniali, IVA, notaio, registro e commissioni da pagarsi dall'acquirente ad accordo raggiunto

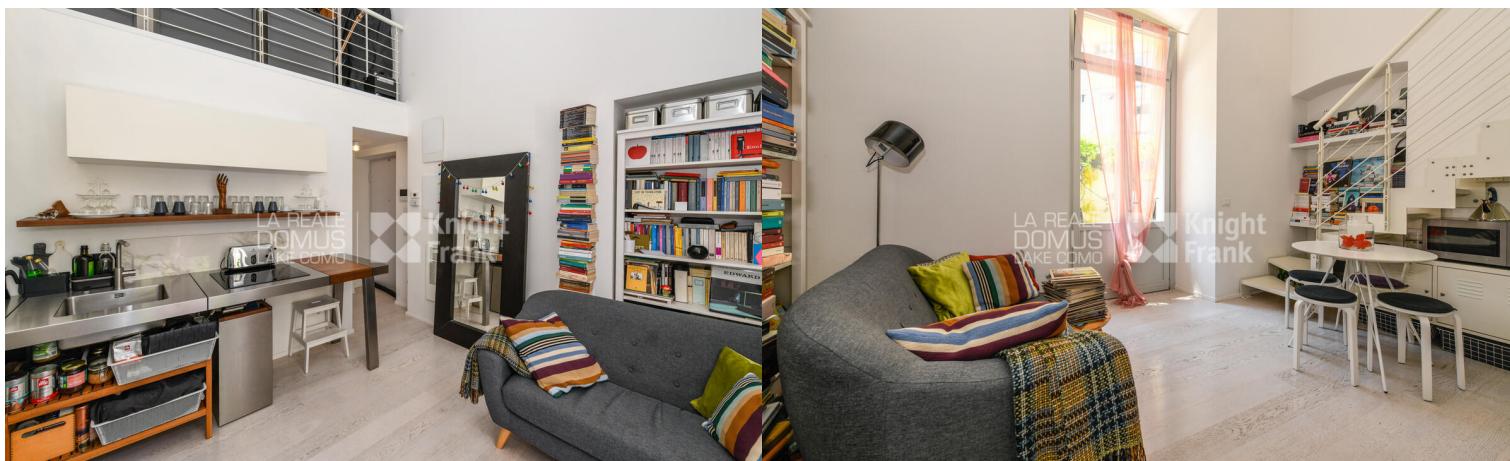





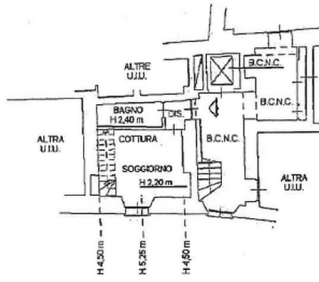

PIANO TERRA

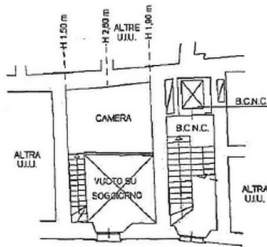

PIANO TERRA (SOPPALCO)

