

Como, Prestigiosa villa con vista lago , Superficie: 480 m²

Descrizione

Como, in posizione esclusiva e immersa nel verde, proponiamo in vendita elegante villa di ampia metratura con spettacolare vista lago. La villa caratterizzata da ambienti luminosi e finiture di pregio è disposta su due livelli oltre seminterrato. Al piano terra, troviamo un ingresso che conduce ad un ampio soggiorno con grandi vetrate affacciate sul giardino privato, regalando luce naturale e una vista incantevole. La zona giorno si completa con cucina abitabile, sala da pranzo, locale stireria, bagno di servizio e ripostiglio. Al piano superiore troviamo la camera master, dotata di terrazzo panoramico, cabina armadio e bagno en suite, oltre a una seconda camera matrimoniale con bagno privato e balcone. La proprietà include anche un' ampia taverna e una cantina al piano seminterrato. Un secondo ingresso indipendente dà accesso a un ulteriore appartamento composto da cucina, soggiorno con vetrate sul giardino, disimpegno, camera da letto, bagno, studio e seconda camera da letto con bagno privato. Completano la soluzione lavanderia, bagno aggiuntivo, box auto e tre posti auto esterni, garantendo massima comodità e funzionalità. La location con straordinaria vista lago e la distribuzione degli spazi interni della villa, può risultare ideale per famiglie numerose o per chi desidera soluzioni abitative indipendenti.

Caratteristiche dell'immobile

Anno: 1980, anno ristrutturazione: 2010, classe energetica: d, ipe (kwh/m² anno): 136,64, parcheggio:box, posto auto:triplo scoperto, riscaldamento:autonomo, tipo riscaldamento:metano, vista:lago, panoramica, citofono, cancello elettrico, antifurto, internet/wifi.

Prezzo: Prezzo su richiesta

Riferimento: VRCO1095

I dati esposti sono forniti da altri, che consideriamo certi, solamente a titolo informativo e si suppongono corretti. L'offerta può essere soggetta ad errori, cambiamento di prezzo, omissioni e/o ritiro dal mercato senza preavviso. Tasse e spese patrimoniali, IVA, notaio, registro e commissioni da pagarsi dall'acquirente ad accordo raggiunto



















PIANO PRIMO
h=2,70 ml



PIANO PRIMO
h=2,40 ml

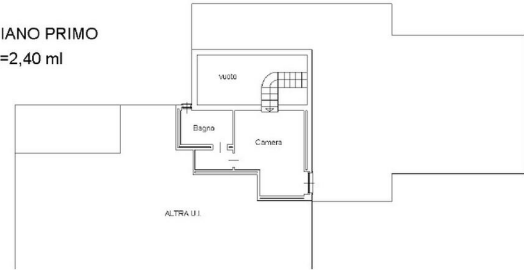

PIANO TERRENO
h=3,00 ml

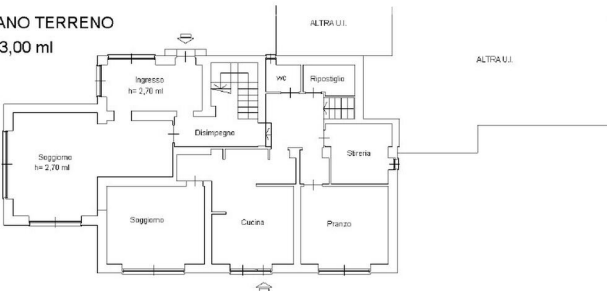

PIANO TERRENO
h=3,00 ml

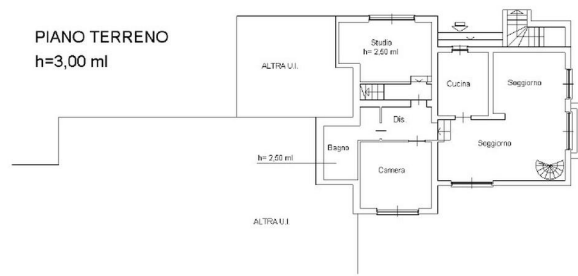

PIANO PRIMO SOTTOSTRADA

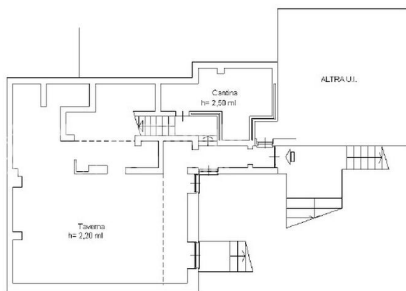

PIANO PRIMO SOTTOSTRADA
h=2,50 ml

