



Como, Centro storico splendido attico vista lago , Superficie: 200 m²

Descrizione

Como Fronte Lago in posizione privilegiata con vista unica sul lago e sul Duomo, proponiamo prestigioso appartamento all'interno del Palazzo Plinius edificato a fine ottocento e considerato tra i più importanti della città. L'appartamento posto all'ultimo piano si sviluppa su un unico piano con ingresso, ampio salone doppio, studio con camino e due ampie terrazze con panoramica vista sul primo bacino del lago, cucina abitabile, disimpegno, tre camere da letto con due terrazze lato piazza Roma con vista Duomo, tre bagni di cui uno en-suite, cabina armadio e locale lavanderia. Completano la proprietà una cantina e due box privati. Servizio di portineria.

Caratteristiche dell'immobile

Anno: 1800, anno ristrutturazione: 2016, classe energetica: f, ipe (kwh/m² anno): 167,50, parcheggio:box, arredamento:parziale, riscaldamento:centralizzato, tipo riscaldamento:metano, vista:lago e città, portineria, citofono, cancello elettrico, antifurto, ascensore, internet/wifi.

Prezzo: € 2.150.000

Riferimento: VRCO0714

I dati esposti sono forniti da altri, che consideriamo certi, solamente a titolo informativo e si suppongono corretti. L'offerta può essere soggetta ad errori, cambiamento di prezzo, omissioni e/o ritiro dal mercato senza preavviso. Tasse e spese patrimoniali, IVA, notaio, registro e commissioni da pagarsi dall'acquirente ad accordo raggiunto

Piantine

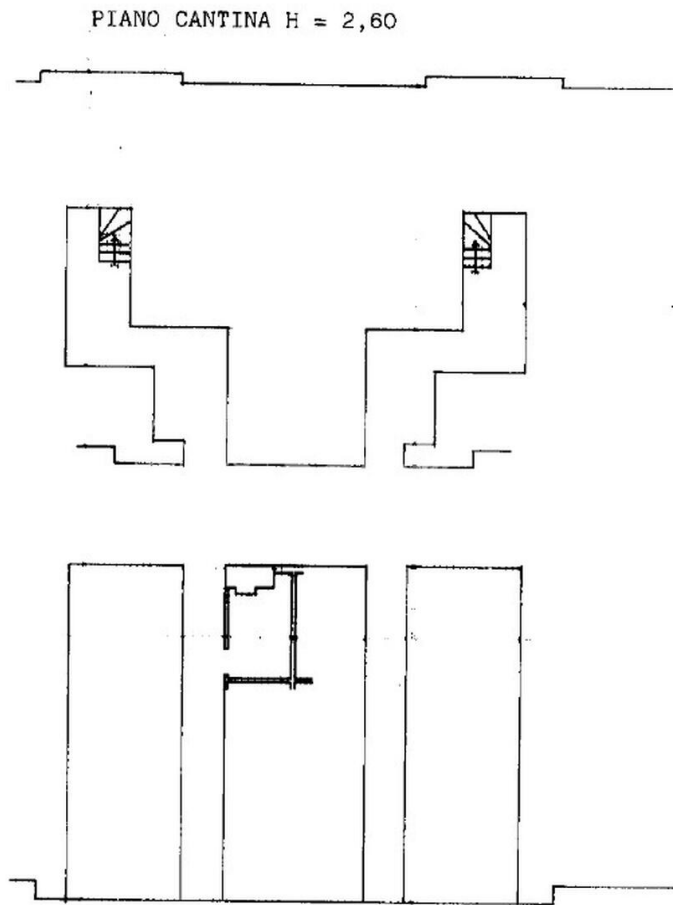
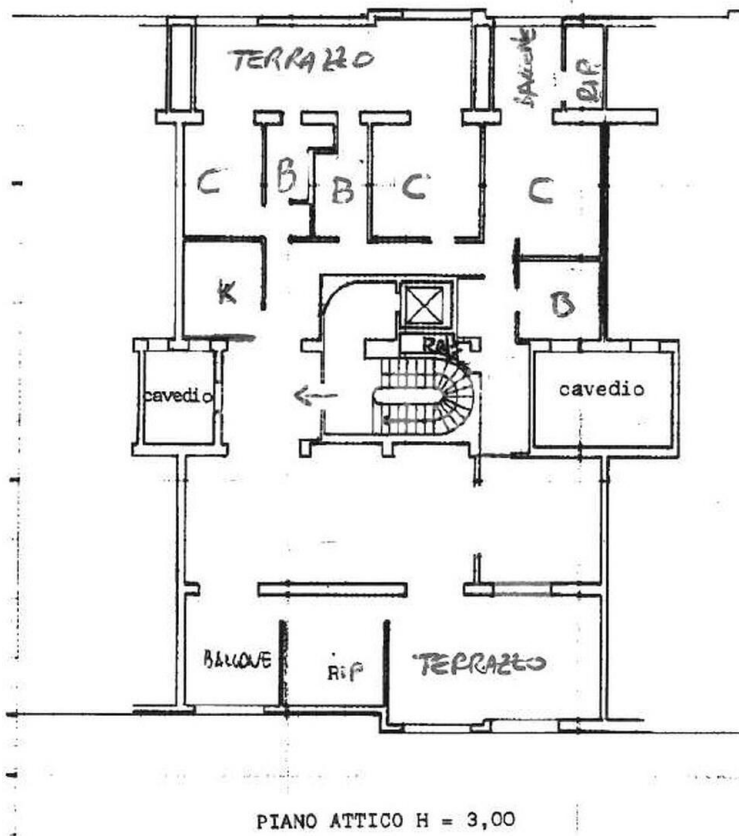

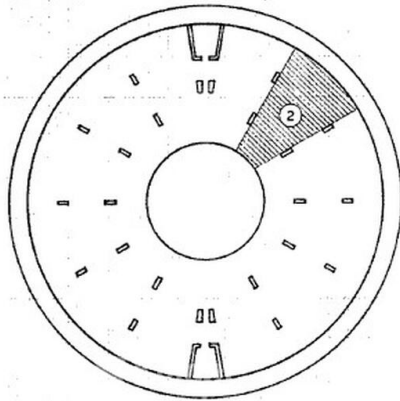

PIANO S 1

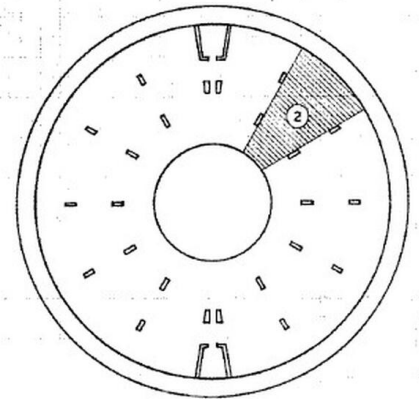
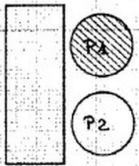

PIANO S 1

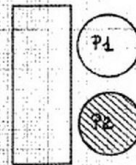

Centro storico splendido attico vista lago

Camere da letto: 3

Superficie: 200 m²